



Comune di
BOLLATE



Azienda Speciale Consortile
COMUNI INSIEME
PER LO SVILUPPO SOCIALE

Anno educativo 2026/27

ISCRIZIONE AI NIDI

Dal 1 febbraio al 15 marzo 2026
potranno iscriversi i bambini nati dal 1/1/2024 al 15/03/2026

**OPEN
DAY**

Il Giardino dei Lillà

via Mameli 14

3 febbraio 2026 ore 16.30 - 18.00

Il Giardino dei Ciliegi - *via Verdi 25*

31 gennaio 2026 ore 10.00 - 12.00

10 febbraio 2026 ore 16.30 - 18.30

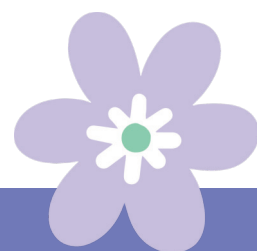

Le iscrizioni si ricevono esclusivamente
on-line collegandosi al sito
<https://www4.eticasoluzioni.com/bollateportalegen>

Cliccare su "Effettua Nuova
Iscrizione con Gel/Spid Gel"



Per informazioni

Ufficio Prima Infanzia di Bollate
dal lunedì al venerdì,
dalle ore 8.30 alle ore 12.30

tel. 02.350.05.487/563
serviziprimainfanzia@comune.bollate.mi.it
www.comune.bollate.mi.it